

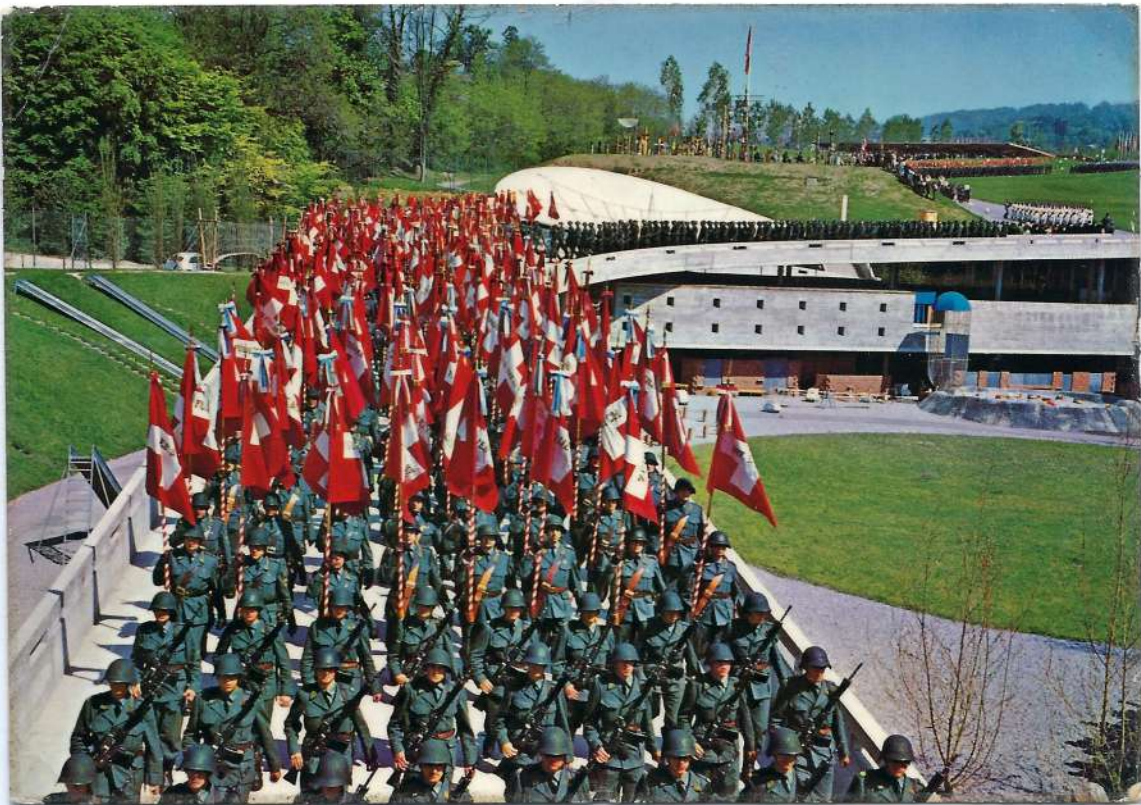

*Per una sola bandiera
Immagini del nostro esercito nel 20° secolo*



Expo 64, giornata dell'Esercito, sfilata delle bandiere



Tutti presenti....

214 K loten. 1926.



Abbi.....



*Istruzione alla
mitragliatrice ML*

(m. d. 21/5)



Cannone 12 cm.



*Cannone a-a
da 7,5 cm*



Autocarri....



*Cerimonie
e servizi*

*Consegna della
bandiera*



*Servizio
divino
(in Ticino?)*



*Funerale militare
del col. div. de Loys
colt della div. 2
Ginevra 6.9.1917*

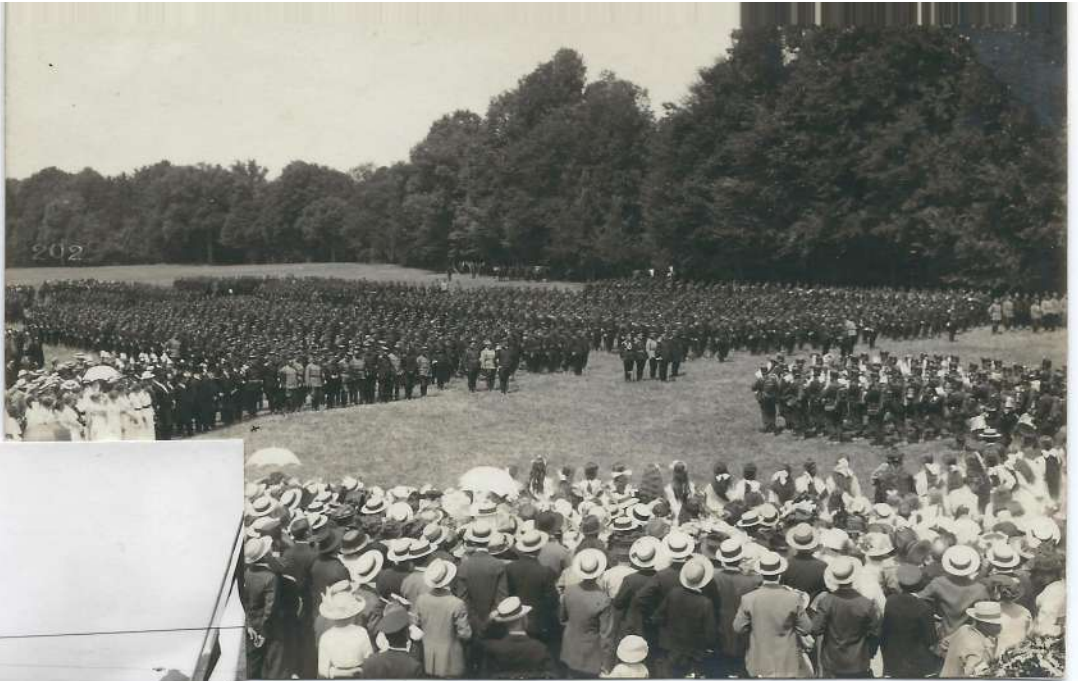

*Morat 22.6.1915
commemorazione della battaglia*



*Svitto 1.8.1941
sfilata davanti al gen. Guisan per il 650°*

*Berna 19.8.1945
l'Esercito riconsegna
le bandiere*

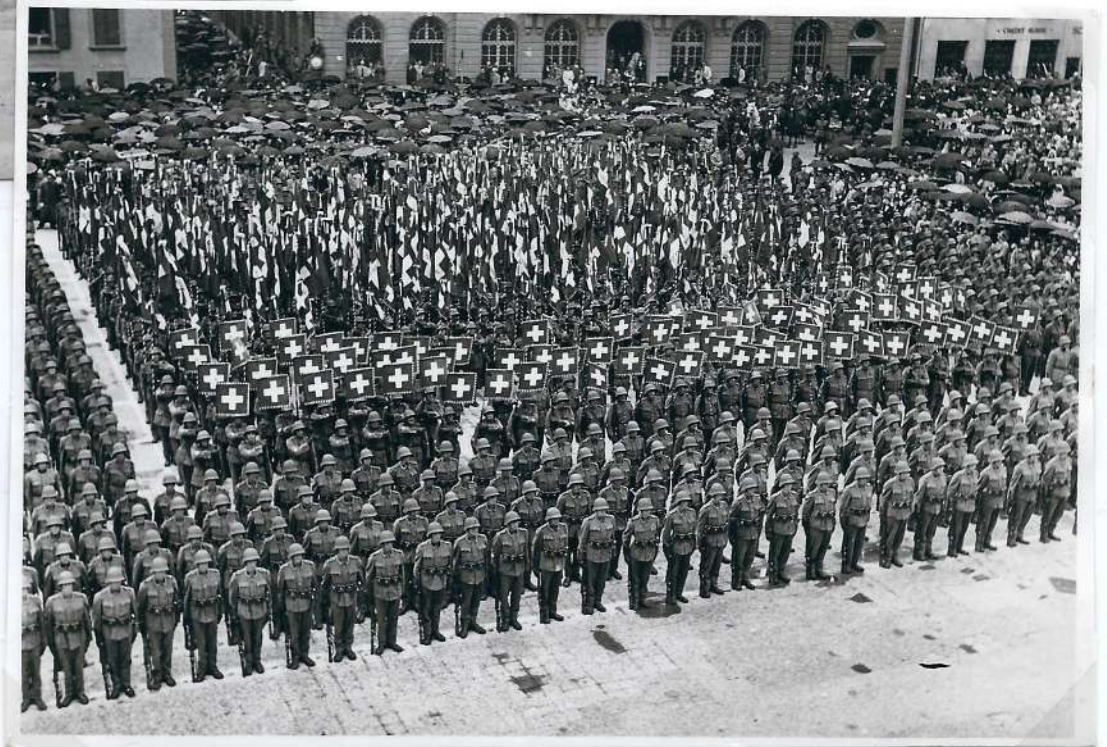



Sfilate.....

*Aarau 1930
la br. fant 12
sfila in casa*



*Büllach 1931
con la div. 5 c'è
il rgt. 30*



*Mont s. Lorenzo 9.9.1937
sfila la div. 1
tra gli ospiti il maresciallo Pétain
con il presidente Giuseppe Motta*



Zofingen 1942
c'è anche il Generale



Liestal maggio 1944
tra un anno si torna a casa

Dübendorf
17 ottobre 1963
sfila il 2° C.A.





*Mobilizzazione
1914 - 1918*

*Zurigo 1° agosto 1914
Giuramento dir. 5*

*Brissago 1915
Guardia alla frontiera
Madonna del Ponte*



*Laufenburg 1914
guardia al ponte sul Reno*



*Giura 1916
il gen. Wille esce
dal PC del bat. 141*



*Servizio attivo
1939-1945*

*Zurigo 2.9.1939
Giuramento*



*Zurigo
il gen. Guisan
visita la Landi*



*Jegensdorf 8.5.1945
il Generale annuncia
la resa tedesca*

Bellinzona

Lyss



854 Bellinzona, Monumento ai Militi morti durante la Mobilitazione

Giardini di pietra

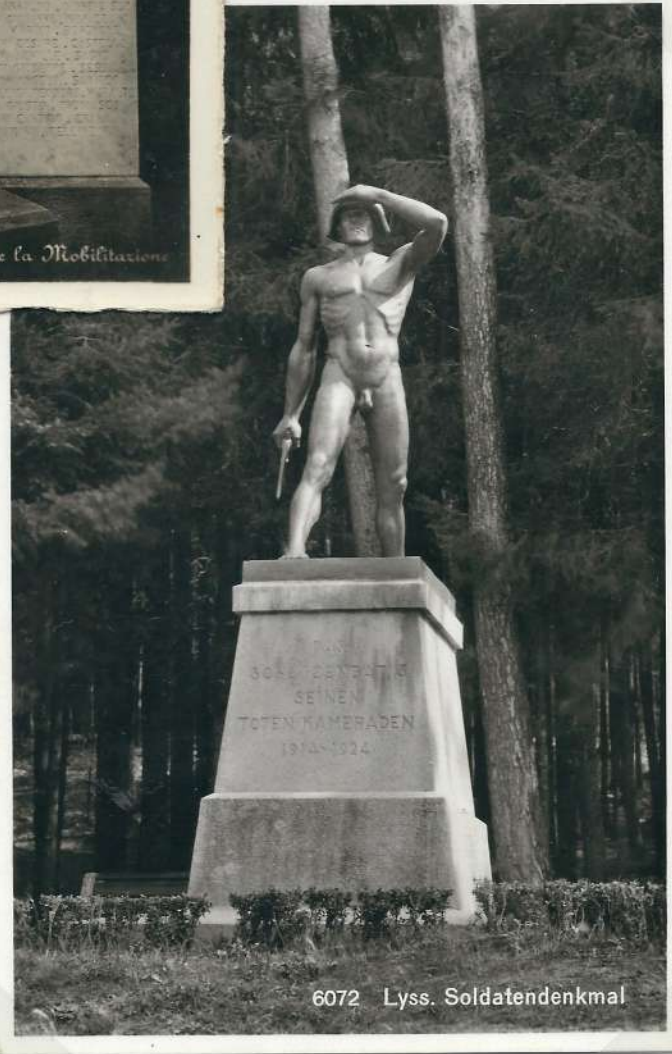

6072 Lyss, Soldatendenkmal



759

Monument National Suisse - La Sentinelle des Rangiers
National Denkmal - Die Grenzwatch von Les Rangiers

Les Rangiers

Bulle





Glück und Frieden
im Neuen Jahre!

Buonwri

Buon Natale

Grenzbesetzung 1939/40



Herzlichen Glückwunsch
zum
neuen Jahre!

NÖEL DE L'E. M. 2 DIV.

SAMEDI 23 DÉCEMBRE 1939



Menu

✱

POTAGE CRÈME D'ASPERGES
○
SANDRES DU RHIN AUX CHAMPIGNONS
VIN BLANC : CHAMPRÉVEYRES-PERRIER
AUVERNIER-LOZERON
○
CANETONS DE ROUEN A L'ORANGE
PETITS POIS A LA FRANÇAISE
POMMES RISSOLÉES
VIN ROUGE : MACON 1929
○
FROMAGE
○
COUPE DE FRUITS GLACÉS AU CURAÇAO, CRÈME
○
CAFÉ CRÈME
CIGARES, CIGARETTES

e
Buon anno



*Guglielmo Tell
eroe o mito?*



*la risposta
a Bürglen*



TELLMUSEUM BÜRGLLEN
ERÖFFNUNG 3. JULI 1966



I luoghi della storia

*Altdorf
bel colpo, ma.....*

Stemma di Altdorf



Pro Juventute 1930

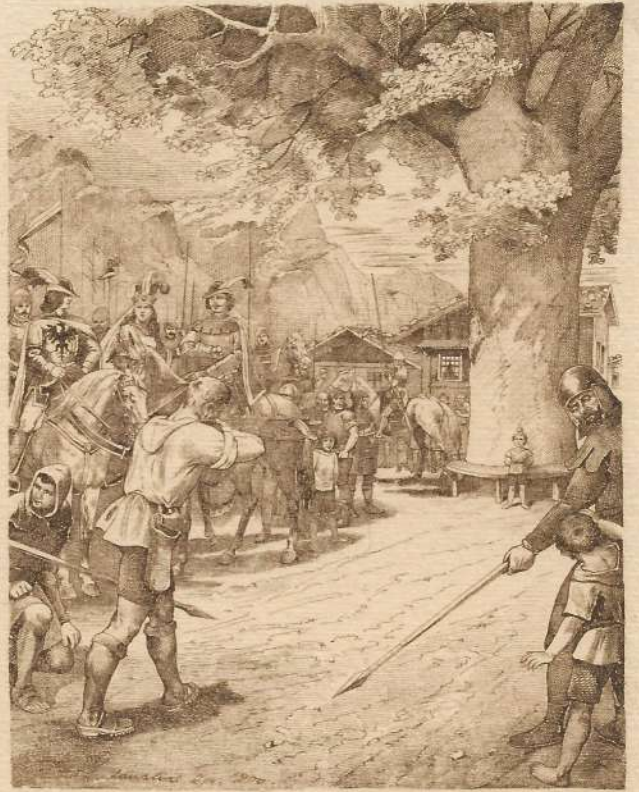

Ich fürcht mich nicht.
Der Vater trifft den Vogel ja im Flug,
Er wird nicht fehlen auf das Herz des Kindes.

No. 788



Si festeggiano i cento anni del monumento a Tell

*Zellsplatte
la barca era piena*



*Bollo pubblicitario
6452 SISIKON*

*Il primo francobollo
della Festa Nazionale*



*Lettera raccomandata fuori R.
affrancatura Festa Nazionale 1938*



Via Lava
la vendetta



targhetta per bollatrice meccanica



francobollo e

cartolina Festa Nazionale 1941 - bollo speciale 650°



destinazione Berlino = censura!

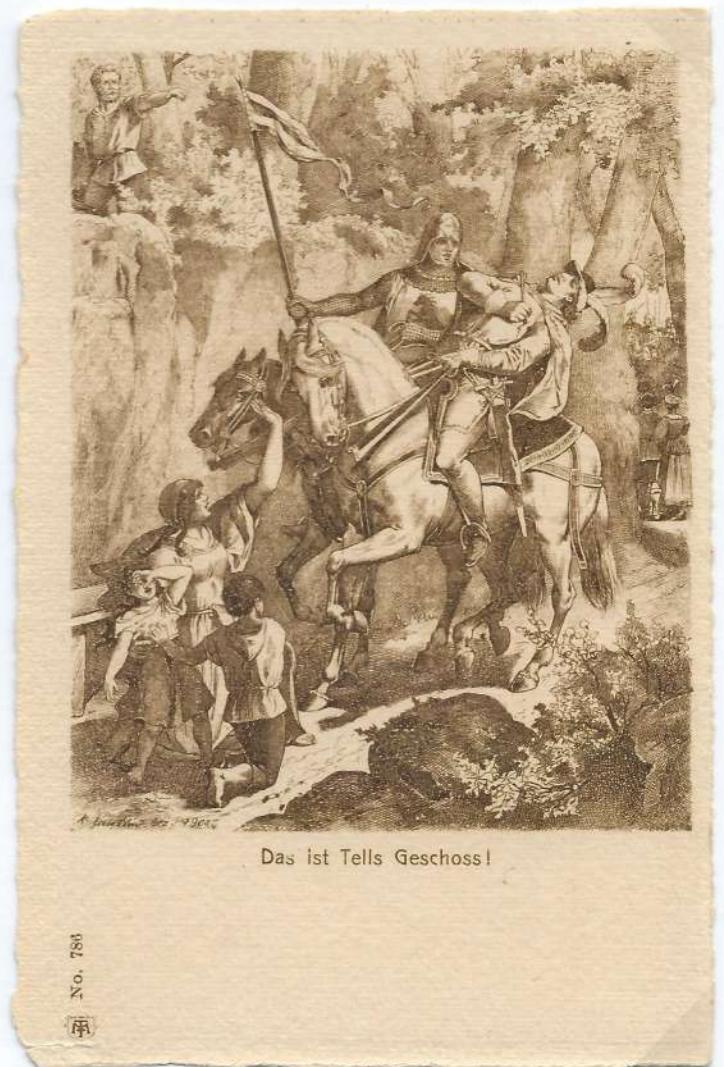

Anche sui



francobolli



tra il 1914 e il 1930 vengono emessi ben 4 miliardi di pezzi. Saranno validi fino al 31.12.1942.

Lettera R per l'estero con affrancatura mista in tariffa -.50 (lett. R per l'Europa)





Raccomandata

Salute

*Dipartimento delle Pubbliche
Costituzioni*



R Morcote
N° 143

A. Miran

L'ultimo valore "busto di Tell", emesso il 1.12.1930

Il "busto di Tell", con il più alto valore d'affrancatura

B. GIANNINI - Ostarietta
PRESTINO E COMMESTIBILI

Raccomandata.

R LAMONE-CADEMPINO
635



*Signor
Pieroglio Edoardo
costruzioni in ferro
Viganello.*

Cartolina-rimborso
affrancata con
lêtes-bêches - .20

Frist verlangt.

10 VII

Samstag

DRUCKSACHE

VI

BRUNIG (AARGAU)



Nachnahme

Frs. 56. 60

Porto - . 45

Herrn Frau

W. Sophie Stallenbach-Baren

Adresse des Absenders. - Text.
Adresse de l'expéditeur. - Texte.
Indirizzo del mittente. - Testo.

Postkarte. Carte postale

Cartolina postale

SCHWEIZ SUISSE SVIZZERA



Firma Carl Wilhelm & Co.

Postkellern & Glasmalerei



Cartolina postale con
valore prestampato - .10

NIESS & BÉGUIN

Avocats

17, rue Haldimand

LAUSANNE



Drucksachen



Herrn

R. Krebs

p. Adv. Otto Zillig-Heber

M. Gallen
Weinbergstraße.

RNAMUSAZ, agent d'affaires

YVERDON.

Busta e fascetta per giornali
con segni di valore prestampati



*il Tell di Hodler
soggetti storici 1941*



Lettera-espresso, affr. -.60 tariffa fuori R.L.

GUGLIELMO TELL

MELODRAMMA TRAGICO IN QUATTRO ATTI

DI

DE JOUY e BIS

TRADUZIONE ITALIANA DI CALISTO BASSI

MUSICA

DI

GIOACHINO ROSSINI



EDIZIONI « A. BARION »

DELLA

CASA PER EDIZIONI POPOLARI - S. A.

SESTO SAN GIOVANNI (MILANO)

Credità e ricordi

Opera musicale

Monumenti

Losanna



Lugano - Quai

Lugano

Opera letteraria



Francobolli speciali

Anniversari dei Teatri di Tell ad Altdorf e Interlaken

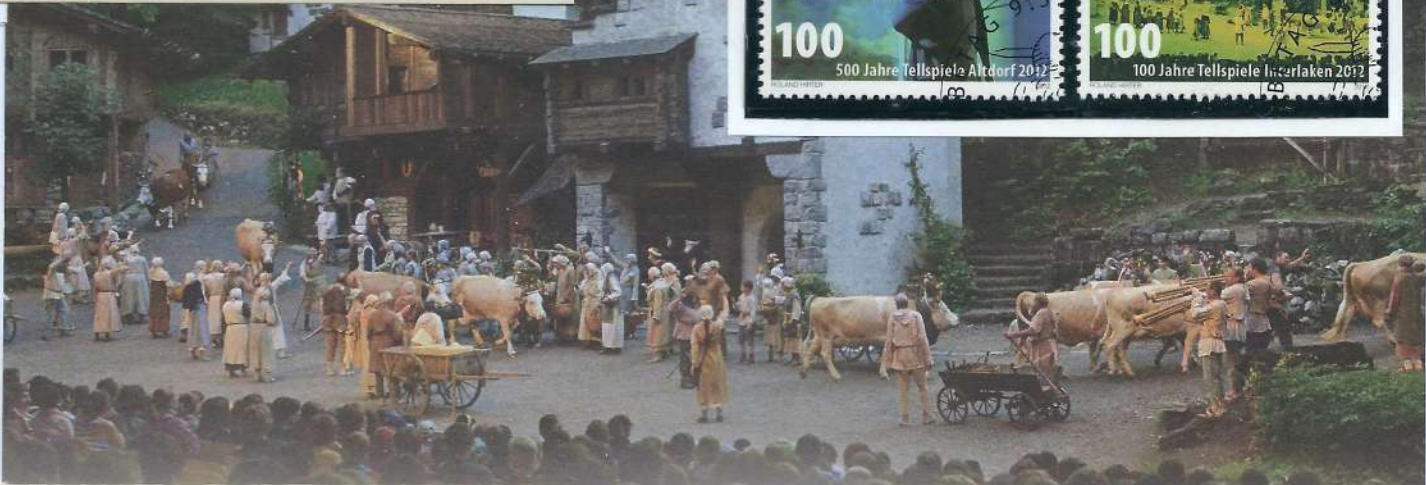

Eintritts-Billett

TELLSPIELE Interlaken
Guillaume Tell – Théâtre en plein air
William Tell – open-air theatre

Vorstellung vom

Do 08.08.2013, 20:00 Uhr

Aufgang

B mitte

Reihe

Platznummer

30

1860

Preis

Kontrollnummer

CHF 31.00

100750 / 420709

*Tradizioni
popolari*





*realtà o leggenda è il
"patrono" dei tiratori CH*





www.avanti-90.ch

8 febbraio:

No all'imbroglia
da 30 miliardi dell'
«Avanti»!



Restaurant Pizzeria
Wilhelm Tell

Pizzeria Tell, 6460 Altdorf
Tel. 041 870 10 30
MwSt.-Nr. CHE-115.156.752

	4,00
€3,30	4,00
	3,70
	0,30
0 4,00	1
.....	
such.	

*Sfruttamento
dell'immagine*

coop

Tell

Lager Bier hell
Bière normale blonde
Birra normale chiara

50 cl
alc. 4,8% vol.





N: Abg. *W. H. H. H. H.*

Un vero sogno....

*Jeun fur. de
leg. Jeun*



*Madame Perret - Evétion
au Plan les Quattes*

1843-1943 cento anni di francobolli svizzeri

Dernier jour de validité



Recommandé
Exp: Ch. Perret
AUBONNE.

Monsieur Marcel PERRET

Poste restante



ZURICH 1.

*Lettera R affrancata in tariffa con tutti i ritagli dei blocchi "Zurigo",
ultimo giorno di validità*

Zurigo 4 e 6 rappen
i 2ⁱ francobolli nel mondo



Quartina del francobollo commemorativo



Fascetta rimborso con affr. complementare



Lettera fuori raggio affrancata con il francobollo tagliato a metà.
Tale operazione ne annulla la validità pertanto l'invio è considerato
non affrancato. Viene tassata il doppio del porto dovuto (-20 x 2 = -40)



Blocco speciale definito "di lusso", ottenibile solo su prenotazione



*Ritaglio del blocco speciale
Non valido diviso a metà*



Einschreiben.

R Ausstellung 100 Jahre Schweiz. Postmarken Zürich **273**

CENTENAIRE DES TI
25 ANNEES DON



100 JAHRE SCHWEIZERISCHE
25 JAHRE SCHWEIZERISCHE NA

PREIS PRIX FREZZO. FR. 5

Herrn J. Fehlmann
Fiscnerweg 18

Bern.



Lettera R spedita dall'ufficio speciale annesso all'esposizione

Lettera fuori R.L. affrancatura mista francobollo-ritaglio blocco

1943



Madame.



D. Marti-Korlocher

Hôtel Cerevius

Spiez

c/ Perone

*Exp. H. Allorfer
Spiezhaus
Nuri 17*



Blocco speciale detto "piccolo blocco", Valore d'affrancatura 10 ct.



*Lettera racc. per l'estero, censurata
 affr. con blocco + compl. - .60 come lavaffa*



Bollo speciale 100°



*Ritagli del blocco speciale
validi per l'affrancatura anche singolarmente*



Lettera affrancata con valori singoli. Tariffa - .20 lettera fuori RL.

Imprimé

=====

Monsieur
Walter Gro
Numa Droz
La Chaux-d



Lettera affr. -.06
tariffa stampa -.05
regalato 1 centesimo



Monsieur Walter Cornaz ing.
"La Condémine"
Cour 7 Lausanne

Lettera affr. -.04
tamata oltre il doppio
dell'affr. mancante (-.06)
regalati 3 centesimi

1843



TAG DER BRIEFMARKE 1943
JOURNÉE DU TIMBRE 1943
GIORNATA DEL FRANCOBOLLO

H. BROILLET



Horn
A. Hüsler-Bachmann
Birmvilafue
Aargau

Stoffrancatura -.10 (+-.05) ritaglio con valori uniti

POSTMARKENBLOCK ZU GUNSTEN
DER
SCHWEIZERISCHEN NATIONALSPENDE

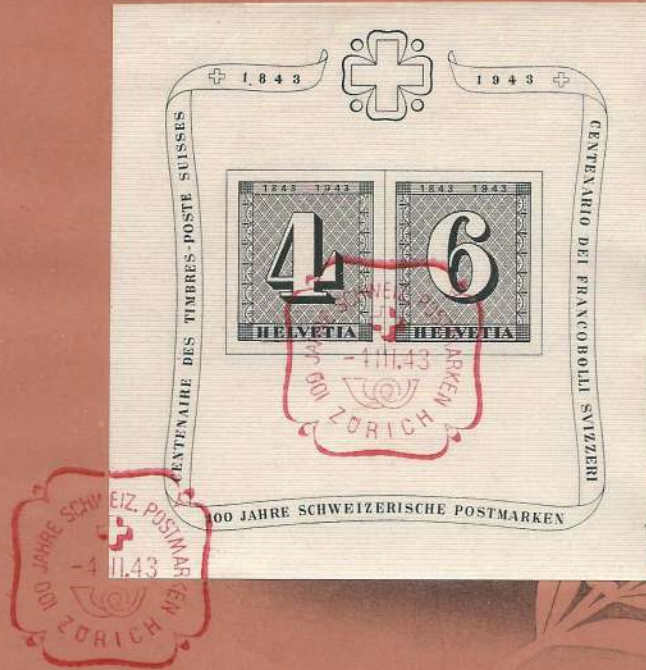

JUBILAUMS-AUSSTELLUNG
100 JAHRE
SCHWEIZERISCHE POSTMARKEN
ZÜRICH, 27. II. - 7. III. 1943

opuscolo informativo esposizione



bollo speciale



targhetta per bollo meccanico

Esposizione nazionale di Ginevra

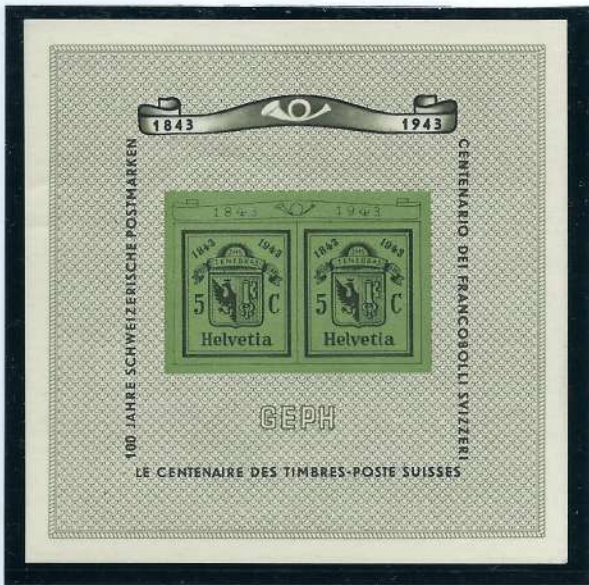

Blocco speciale "100 anni doppio di Ginevra 1843-1943."



*Lettera e blocco speciale con bollo del primo giorno d'emissione
 affrancatura supplementare per fuori raggio*

GEPH

EXPOSITION PHILATÉLIQUE NATIONALE
CENTENAIRE DU TIMBRE-POSTE
DE GENÈVE 1843-1943

ORGANISÉE PAR L'UNION PHILATÉLIQUE DE GENÈVE
FONDÉE EN 1892

NATIONALE BRIEFMARKEN-AUSSTELLUNG
HUNDERT JAHRE GENFER-BRIEFMARKE

ESPOSIZIONE NAZIONALE FILATELICA
CENTENARIO FRANCOBOLLI DI GINEVRA



PALAIS DES EXPOSITIONS

DU 17 AU 26 SEPTEMBRE 1943

OUVERTE TOUS LES JOURS DE 9 A 19 HEURES
SAMEDI 18, DIMANCHE 19, JEUDI 23, FERMETURE A 22 HEURES



targhetta meccanica



vignetta



copertina catalogo esposizione

"zettel" e bollo speciale



Cartolina e blocco speciale con bollo del primo giorno



*Pitagli del blocco speciale
validi per affrancatura singolarmente o in coppia*

EXAMINER 6202

51-1545 CP & FCo Ltd

By Airmail

**Luftpost
Par avion - Via aerea**



923

Mr.

*Fred. G. Ebbutt,
174 High Str. #16
Oylesbury (Bucks)
(England.)*

*from [redacted], La Tour de Peilz
(Switzerland)*

P.C. 90

OPENED BY

*Lettera censurata per l'estero
affr. con blocco speciale + complementare
fr. -.50 come tariffa lett. -.30 + PA -.10 x 2*

öffnet



Geöffnet



Lettera nel RL affrancata con ritaglio unito
tariffa -.10 bollo normale 1° giorno d'emissione



Fig.
Carabelli Artemio
Morbio Superiore



Offert par

"GEPH" AUX SOUSCRIPTEURS DU FONDS DE GARANTIE
DE L'EXPOSITION PHILATÉLIQUE NATIONALE,
CENTENAIRE DU TIMBRE DE GENÈVE

Septembre 1943.